

	Socios	Productos y Empresas	Sello AIIM	Tipos de Madera	Asistencia técnica	Revista	Venta de libros	Venta de publicidad	Descargas y enlaces	Normativa y legislación	Pliegos de condiciones	Contacto
--	--------	----------------------	------------	-----------------	--------------------	---------	-----------------	---------------------	---------------------	-------------------------	------------------------	----------



[Portada](#) / [Noticias](#)

NOTICIAS

Diseño a medida de Grupo GUBIA en madera de sucupira para el despacho de Serallé abogados

19 de octubre de 2015



Grupo GUBIA, estudio de arquitectura experto en el diseño y construcción de todo tipo de espacios en madera, se ha encargado del proyecto para el nuevo despacho Serrallé Abogados de Sevilla. Además del diseño y la dirección de obras, GUBIA ha realizado en su propio taller, toda la carpintería y mobiliario a medida, con el objeto de renovar la imagen del bufete se ha apostado por la madera de sucupira como material protagonista. En esta especie se ha proyectado el mobiliario a medida y las mamparas y divisiones. El empleo de la madera ha supuesto un importante ahorro de tiempo en la obra y una limpieza en la ejecución.

La caja de madera central ubicada en el corazón del espacio es el elemento vertebrador del proyecto. De ella nace la nueva distribución del bufete y hace las veces de espacio servidor y servido. En su interior horadado da cobijo a una zona de descanso para los trabajadores y, en sus límites verticales alberga espacios ocultos de almacenamiento que se convierten en equipamiento de las distintas estancias. La caja ha sido estudiada minuciosamente por el Grupo GUBIA, que ha aprovechado las características estéticas de este material para dotar de singularidad al espacio.



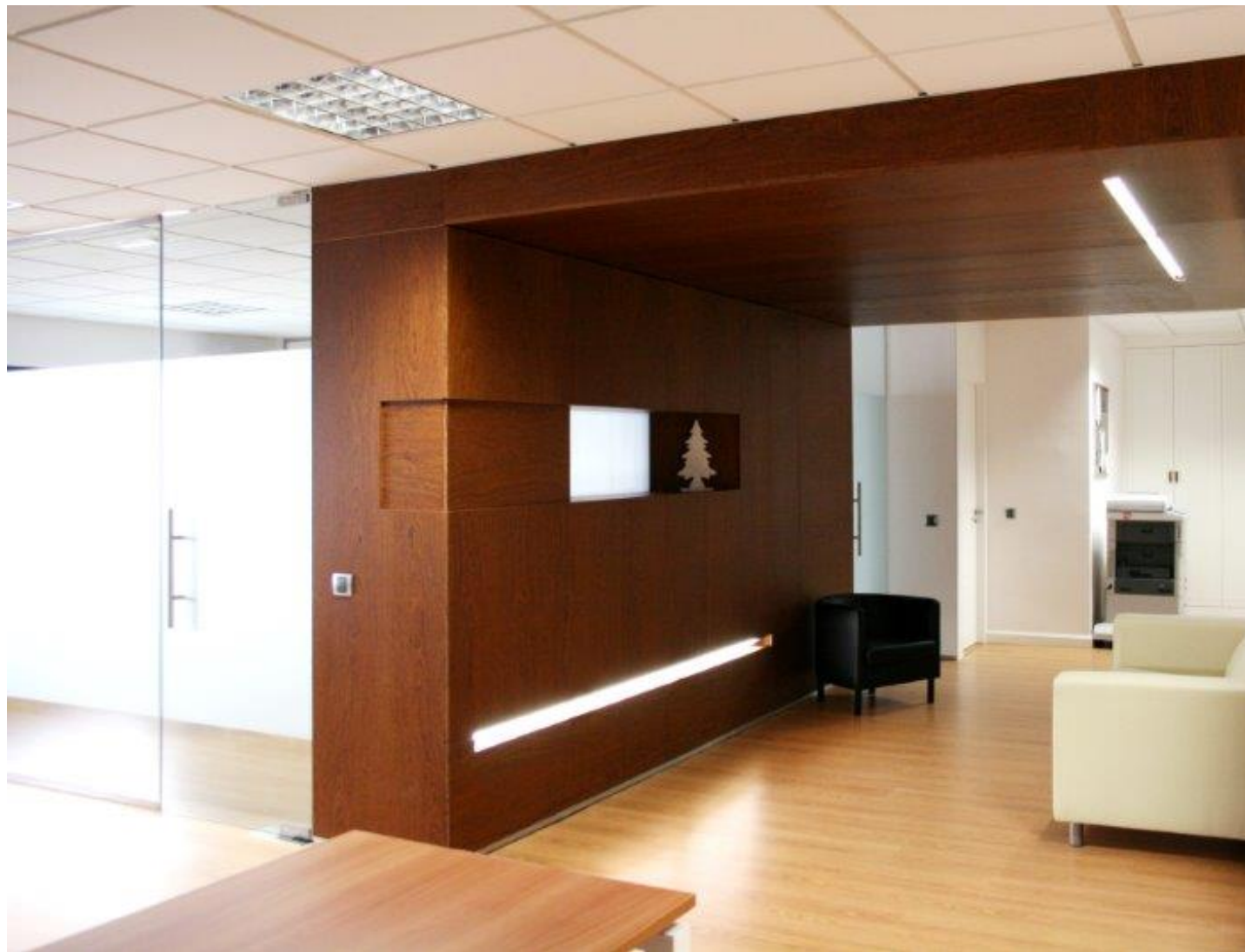

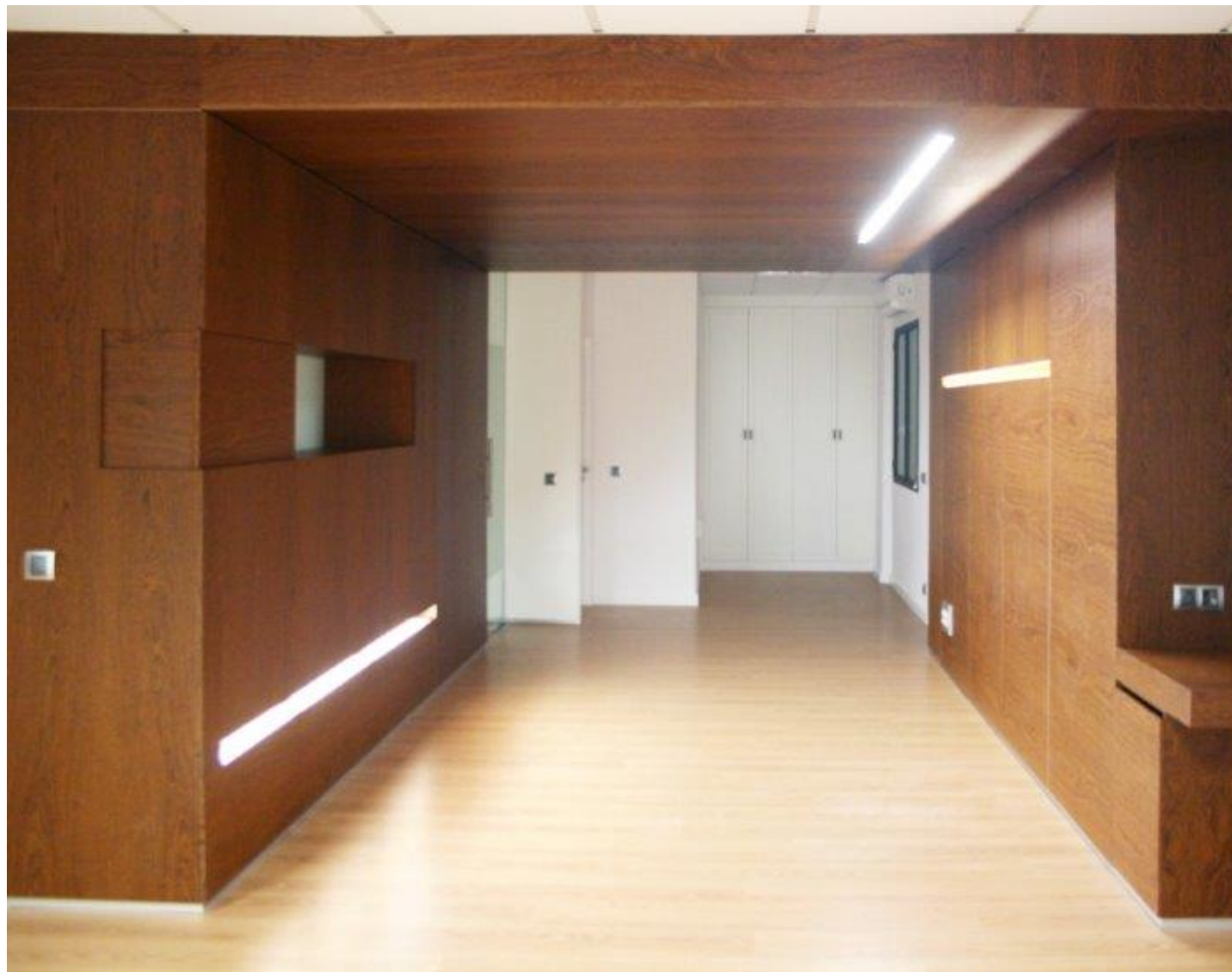



AITIM

más de 150 empresas con sellos de calidad...

hágase socio

