

Recomendaciones de fertilización para plantaciones forestales

Un servicio gratuito auspiciado por el Directorio Forestal Maderero y la Fundación Eudes.

Expertos con más de 20 años de experiencia en plantaciones forestales comerciales
[de clic aquí]



[Artículos](#)

[Directorio](#)

[Negocios](#)

[Blog](#)

[Contacto](#)



La calidez, elegancia y solidez de la madera renuevan la imagen del bufete Serrallé Abogados de Sevilla

Visitantes

309204

[anuncie aquí](#)

on Lunes, 26 Octubre 2015. Posted in [Artículos](#)



DISEÑO A MEDIDA DE GRUPO GUBIA EN MADERA DE SUCUPIRA COMO EJE VERTEBRADOR DEL NUEVO DESPACHO DE ABOGADOS

[anuncie](#)

Grupo GUBIA, estudio de arquitectura líder en el diseño y construcción de todo tipo de espacios en madera, se ha encargado del proyecto para el nuevo despacho Serrallé Abogados de Sevilla. Además del diseño y la dirección de obras, el grupo de oficiales carpinteros de GUBIA ha realizado en su propio taller, toda la carpintería y mobiliario a medida que con maestría han diseñado los arquitectos para satisfacer el programa de necesidades del cliente.

Con el objetivo de renovar la imagen del bufete y dotarle de una presencia mucho más actual, se ha apostado por la madera de sucupira como material protagonista sobre el que gira todo el proyecto. En esta especie se ha proyectado el mobiliario a medida que



Herbicidas, fungicidas, insecticidas y fertilizantes.

organiza todo el espacio que, a su vez, es origen del replanteo de mamparas y divisiones del mismo. El empleo de la madera ha supuesto un importante ahorro de tiempo en la obra y una limpieza en la ejecución, requeridos para respetar los revestimientos de suelo y techo que necesariamente había que conservar.



La reforma interior del bufete gira en torno al uso de la madera de sucupira. Muebles y estructuras a medida se han proyectado con tableros contrachapados fenólicos acabados en esta especie. Fotografía Grupo GUBIA. Todos los derechos reservados.

El elemento principal y verdadero protagonista en el nuevo despacho es la caja de madera central que se ha ubicado en el corazón del espacio. De ella nace la nueva distribución del bufete y hace las veces de espacio servidor y servido. En su interior horadado da cobijo a una zona de descanso para los trabajadores y, en sus límites verticales alberga espacios ocultos de almacenamiento que se convierten en equipamiento de las distintas estancias. La caja ha sido estudiada minuciosamente en su diseño por los arquitectos de Grupo GUBIA, que han aprovechado las características estéticas de este noble material para dotar de singularidad al espacio.



Redes Sociales



DFM Edición 2015





Una caja central de madera de sucupira es el elemento protagonista del proyecto. Da cobijo a la zona de descanso de los trabajadores y esconde en su interior módulos de almacenaje y el sistema de iluminación de la zona. Fotografía Grupo GUBIA. Todos los derechos reservados.

En este sentido, la caja central de madera combina con gusto las diferentes direcciones de la veta de la madera de sucupira, incorporando una serie de fisuras verticales y horizontales que -de forma intermitente- iluminan el área central o se convierten en uñeros mediante los cuales se abren las puertas integradas en el propio revestimiento de los diferentes módulos de almacenaje. El volumen de madera se rompe en una de sus aristas para dar paso a la mesa de recepción, configurada por un grueso tablero de madera que se pliega sobre sí mismo para crear su propio apoyo en el suelo.



El ritmo creado por la caja central en sucupira se rompe sólo por la mesa de recepción que nace de una de sus aristas y llama la atención del cliente nada más acceder al despacho. Fotografía Grupo GUBIA. Todos los derechos reservados.

Las cualidades estéticas de la madera de sucupira contrastan de forma bella y sutil con el resto de materiales empleados en el proyecto. En su mayoría, mamparas de vidrio para dividir y distribuir el espacio interior del despacho, en el que se ha pretendido potenciar al máximo el paso de la luz natural. El vidrio de estas divisiones lo garantiza, además de proporcionar la privacidad requerida gracias a los vinilos al ácido con los que

cuenta y que aíslan visualmente cada una de las salas.



Las particiones interiores del despacho se han diseñado en vidrio con vinilos al ácido que no interrumpen el paso de la luz natural y garantizan intimidad. Fotografía Grupo GUBIA. Todos los derechos reservados.

Distintos elementos y piezas diseñadas a medida con la misma madera, salpican el resto del espacio del despacho de abogados. Sobre el revestimiento lacado en blanco de la entrada, iluminado con luces indirectas, una franja de madera de sucupira sostiene el logotipo del despacho grabado sobre letras de acero inoxidable, llamando la atención de quien entra por primera vez en el bufete.



Otros muebles y piezas, también realizados a medida en madera de sucupira, salpican las paredes blancas del bufete para completar una estética cálida, sólida y contemporánea. Fotografía Grupo GUBIA. Todos los derechos reservados.

Sin duda, el cuidado y meticuloso trabajo de los maestros carpinteros de **Grupo GUBIA** ha sido clave para llevar a cabo con éxito el proyecto de diseño interior de este espacio. Se han cuidado en extremo los encuentros entre tableros, las alineaciones de holguras entre puertas y revestimientos, las continuidades y discontinuidades de la veta de la madera...

La famosa cita de Mies Van der Rohe “God is in the details” y lema de este grupo de jóvenes arquitectos y diseñadores de **Grupo GUBIA** es evidente en la nueva imagen que

el bufete Serrallé Abogados buscaba transmitir con su nueva sede.



PLANO Y RENDERS

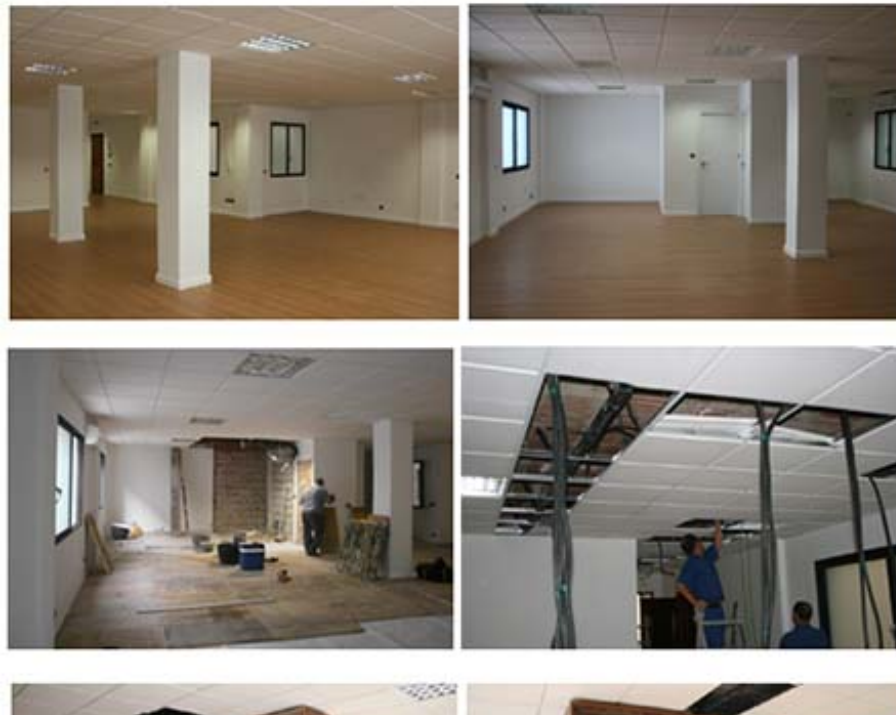



IMÁGENES DEL ANTES Y EL PROCESO

Grupo GUBIA (www.grupogubia.com) - Grupo GUBIA es una empresa especializada en el diseño y construcción de todo tipo de espacios con madera, tanto públicos como privados. Su amplia trayectoria profesional e investigación acerca de la arquitectura con este material, sitúan al Grupo como uno de los líderes indiscutibles del sector. Entre los servicios que ofrece Grupo GUBIA se encuentran: diseño de espacios y piezas en madera, asesoramiento sobre la elección del tipo de madera, tratamientos y acabados, cálculo de estructuras y uniones, diseño y resolución de detalles constructivos avalados por centros oficiales tecnológicos y de investigación de la construcción con madera, así como soluciones a medida previa construcción de prototipos a escala real en taller.

Tags: [Arquitectura](#), [Empresa](#), [Madera](#)

Redes Sociales



www.forestmaderero.com / mail: directorioforestal@gmail.com / PBX: 57 4 231 06 56 / celulares: +57 300 657 37 85 - +57 300 273 9641

Las opiniones expresadas son responsabilidad de los autores, no comprometen al Directorio Forestal Maderero.